Interreg

Cofinanțat de
UNIUNEA EUROPEANĂ

România – Bulgaria

Proiectul “Inițiativă transfrontalieră pentru formarea și implicarea comunităților religioase” este cofinanțat de Uniunea Europeană prin Fondul European de Dezvoltare Regională, în cadrul Programului Interreg VI-A România–Bulgaria.

Inițiativă Transfrontalieră pentru formarea și implicarea comunităților religioase (CIRCLE)

AVATARUL ȘI PSIHOLOGIA FILANTROPICĂ

MODULUL 4

Cine este donatorul ideal?

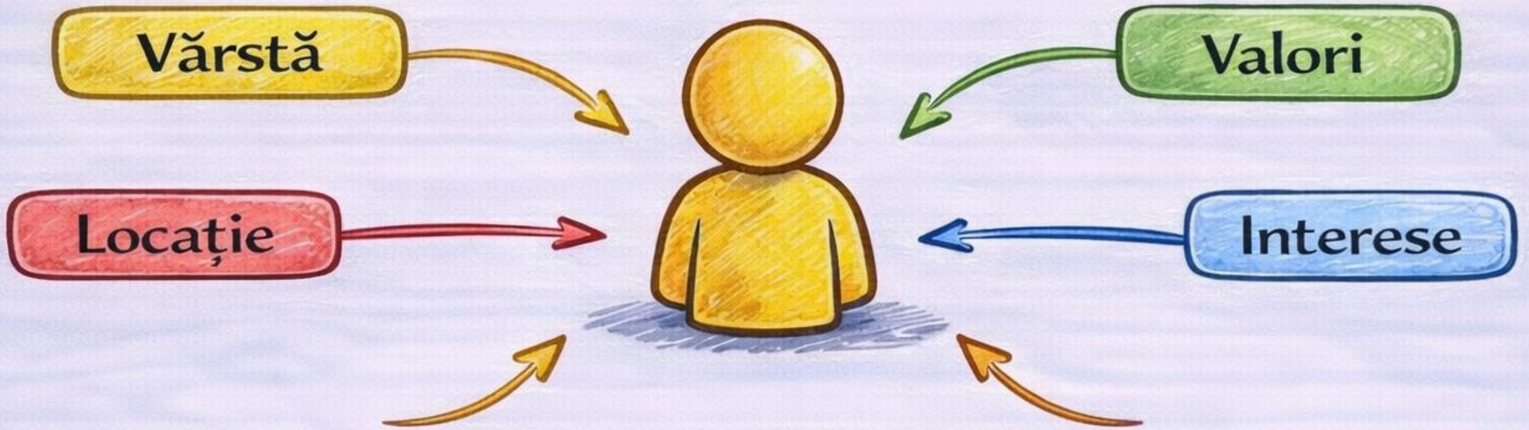

Motivația de a dona

Exemplu avatar

- ✔ Părinți 30–45 ani
- ✔ Din Dolj
- ✔ Interesați de educația copiilor
- ✔ Implicați în comunitate

Ce motivează oamenii să doneze



Retenția si loialitatea donatorilor



Donație unică vs relație pe termen lung

DONATIE UNICA

RELATIE PE TERMEN LUNG

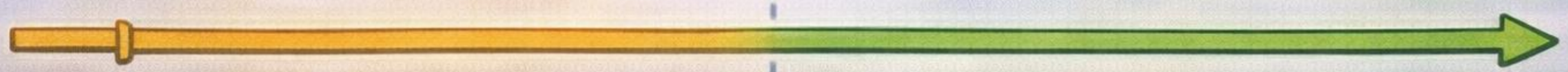



donatii regulate



recomandari



ambasador al cauzei

Fundraising-ul inseamnă relații durabile

Donator vs Sponsor

DONATOR



persoană fizică

- ✓ ❤️ emotie
- ✓ valori
- ✓ 🙏 motivație morală

SPONSOR



companie

- ✓ responsabilitate socială
- ✓ imagine
- ✓ vizibilitate

Abordarea este diferită.

Exercițiu

CREAZĂ AVATARUL DONATORULUI

- Cine este donatorul ideal?
- Ce valori are?
- De ce ar susține cauza?
- Unde îl putem găsi?



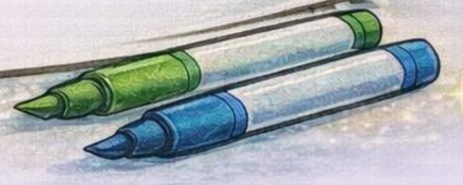

Inițiativă transfrontalieră pentru formarea și implicarea comunităților religioase
Fundația pentru Dezvoltare Regională
Data publicării: 04.04.2026
„Conținutul acestui material nu reprezintă neapărat poziția oficială a Uniunii Europene”